

# Certification :

## Réaliser des prestations de prothèse ongulaire

D'1 à 5 semaines

en fonction de vos connaissances.

Durée à déterminer après bilan de positionnement préalable à l'entrée en formation.



L'action de formation vous permettra d'acquérir les techniques de prothèse ongulaire suivantes : la pose de vernis permanent, le renforcement gel, la french blanche et couleur, le remplissage, la réparation d'ongles cassés aux chablon, le rallongement d'ongles aux chablon et/ou capsules et le baby-boomer.

## Modalités d'accès

Professionnels de l'esthétique ou de la coiffure, salariés, autoentrepreneurs, chefs d'entreprise, salariés en reconversion professionnelle, demandeurs d'emploi. Accès au public avec handicap moteur, auditif, psychique ou un handicap consécutif à une maladie invalidante.

La formation est ouverte à tout public souhaitant ouvrir une entreprise de prothésiste ongulaire, bar à ongles, intégrer une équipe dans un salon de coiffure ou un institut de beauté pour la pratique de la prothèse ongulaire.

## Les débouchés

- Dans une onglerie
- Dans un institut de beauté
- Dans un Spa
- Dans un salon de coiffure
- En indépendante ou en free-lance en proposant vos services

## Horaires

Du Lundi au Vendredi

9h30-13h00 / 14h00-17h30 soit 7 heures par jour.

## Tarifs de la formation

De 1 200 € à 3 395 € Net de taxes

30% d'acompte à l'inscription, le solde selon modalités du contrat.

## Indicateurs

Taux de réussite à l'évaluation des acquis : 100 %

Nos stagiaires nous recommandent 100%



## Prérequis

Absence de prérequis concernant les connaissances en prothèse ongulaire. Cette formation est accessible aux personnes débutantes. Aptitudes manuelles, visuelles et de compréhension demandées. Être majeur (ou autorisation parentale pour les mineurs de + de 16 ans).

Niveau BEPC requis, sans quoi un test de lecture sur le support pédagogique vous sera demandé. En cas de prérequis et de test non concluant, un entretien vous sera proposé afin de déterminer de la faisabilité de votre formation.

## Objectifs

Préparation au passage de la certification « [Réaliser des prestations de prothèse ongulaire](#) » enregistrée au Répertoire Spécifique de France Compétences sous le Numéro RS6323. Elle est donc officiellement reconnue par l'Etat. Aussi, nous organisons en fin de formation des évaluations vous permettant d'obtenir votre certification de Prothésiste ongulaire.

L'action de formation a pour objectif d'acquérir les techniques de prothèse ongulaire : la pose de vernis permanent, le renforcement gel, la french blanche et couleur, le remplissage, la réparation d'ongles cassés aux chablon, le rallongement d'ongles aux chablon et/ou capsules et le baby-boomer.

## Aptitudes

La certification a pour but de mettre en place des normes qualitatives en matière de prothèse ongulaire visant à évaluer les compétences techniques et les connaissances en termes de sécurité et d'hygiène. En tant que centre de formation nous souhaitons répondre aux besoins des entreprises (esthéticienne, coiffure, entreprise de prothèses ongulaires) qui recherchent des professionnels qualifiés.

Pour les professionnels déjà en activité, il s'agira de confirmer leurs acquis mais aussi d'assurer un suivi sur les nouvelles techniques émergentes dans le métier en constante évolution.

Pour les prétendants à la fonction, nous leur offrirons une qualification complète intégrant les techniques professionnelles fondamentales pour assurer le sérieux et la bonne pratique de leur future activité.

## Compétences

- Réaliser le diagnostic des ongles et des mains d'un(e) client(e) à l'aide d'une fiche diagnostic afin de proposer une prestation de prothèse ongulaire adaptée à ses attentes.
- Appliquer des gestes techniques en respectant la mise en œuvre du protocole de soin et d'hygiène afin de réaliser des prothèses ongulaires.
- Réaliser l'entretien de la prestation grâce à la technique du remplissage, de la réparation ou de la dépose afin de fidéliser un(e) client(e).

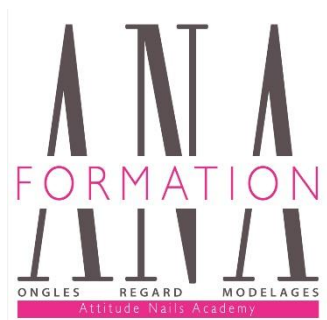

## Modalités pédagogiques

- Cours collectifs en présentiel uniquement
  - Un fascicule comprenant l'ensemble des cours étudiés vous sera remis à l'entrée de formation.
  - Une salle de cours pratique destinée uniquement à la prothèse ongulaire, équipée de matériels professionnels adaptés.
  - Le matériel nécessaire à la formation sera mis à la disposition des stagiaires. Il vous sera uniquement demandé d'acheter directement dans notre centre le 1<sup>er</sup> jour de votre formation votre **kit d'entraînement au tarif de 45 € TTC comprenant la main articulée et les pinceaux.**
  - Travaux pratiques sur main articulée, sur vous-même, entre stagiaires et sur vrais modèles (pose de gel, vernis permanent...)
  - Théoriques sur l'hygiène de travail, la présentation de l'ongle.
- En cas d'absence du modèle prévu la stagiaire travaillera sur main articulée ou sur elle-même.

## Modalités d'évaluation

### Chaque jour :

- Une fiche d'acte de présence sera remplie
- Chaque exercice et prestation seront évalués par les formatrices afin de constater l'évolution du stagiaire et de détecter et corriger les problèmes rencontrés.
- Des questions seront posées oralement par la formatrice au stagiaire sur le bon déroulement des prestations réalisées.

### Fin de formation :

\*Evaluation des acquis

\*Passage de l'examen de la certification :

Les modalités d'évaluation reposent sur une mise en situation professionnelle dans les conditions réelles de réalisation de prestations de prothèse ongulaire. Elles comprennent la réalisation d'un entretien avec un modèle vivant, la rédaction d'une fiche diagnostic, le diagnostic des ongles, l'organisation de l'espace de travail, comprenant son nettoyage et sa désinfection, la préparation de l'ongle naturel, son rallongement, le modelage de l'ongle artificiel, son façonnage, la décoration de l'ongle artificiel.

\*Questionnaire de satisfaction

## Délai d'accès

Moins d'un mois en fonction du remplissage des sessions  
2 sessions de formation par mois.  
Planning des disponibilités sur notre site internet  
Inscriptions par retour de dossier

## Formalisation

Un certificat de formation, si moyenne supérieure à 10/20 à l'évaluation des acquis, ou à défaut de réussite une attestation de participation à la formation sera remise au stagiaire à l'issue de la formation.

Le jury de la certification « [Réaliser des prestations de prothèse ongulaire](#) » enregistrée au Répertoire spécifique statuera sur l'obtention de la certification.

## Nombre de stagiaires par session

De 3 à 8 stagiaires

## Accessibilité

Réfèrent handicap au sein de l'établissement (Céline HOFMAN). Les cours peuvent être adaptés selon le profil du stagiaire.  
Toilettes handicapées dans le centre de formation.  
Etablissement conforme accès handicapé.

## Contenu de la formation

### C1. Réaliser le diagnostic des ongles et des mains d'un client à l'aide d'une fiche diagnostic afin de proposer une prestation de prothèse ongulaire adaptée à ses attentes.

C1.1 - Prendre en compte la demande d'un client en le questionnant sur ses besoins et attentes, ainsi que sur ses habitudes (métier/activités) et sur ses antécédents médicaux, dans l'objectif d'apporter une réponse adaptée à ses besoins, puis consigner les éléments de l'entretien dans une fiche diagnostic.

C1.2 - Analyser les caractéristiques des ongles et des mains (état de santé visuel de l'ongle, morphologie de la main et des ongles, maladies de peau...) afin d'identifier les contre-indications éventuelles et d'évaluer la faisabilité de la prestation, puis consigner les éléments de l'entretien dans une fiche diagnostic.

C1.3 - Informer le client sur les différentes prestations possibles en fonction du diagnostic préalablement effectué, afin de lui proposer une prestation adaptée à sa demande, ses besoins, les caractéristiques de ses ongles et de ses mains.

C1.4 - Agencer son poste de travail en disposant les outils et produits nécessaires adaptés à la réalisation de la prestation afin de réaliser la prestation dans de bonnes conditions.

### C2. Appliquer les gestes techniques en respectant la mise en œuvre du protocole de soin et d'hygiène afin de réaliser des prothèses ongulaires.

C2.1 - Appliquer les procédures d'hygiène et de désinfection, avant et après un soin, sur son poste de travail, ses outils, ainsi que ses mains et les mains du client, afin de travailler dans des conditions de sécurité et d'hygiène optimales.

C2.2 - Préparer l'ongle naturel du client pour garantir une tenue optimale de la pose de la prothèse ongulaire en repoussant les cuticules, en raccourcissant et en limant la surface de l'ongle naturel et en utilisant les outils adaptés au travail de l'ongle naturel.

C2.3 - Poser une capsule en la collant et en l'adaptant à l'ongle afin de réaliser une extension de l'ongle naturel.

C2.4 - Poser un chablon en le découpant et le positionnant sur l'ongle et en appliquant un gel ou une résine, afin de réaliser une extension de l'ongle naturel.

C2.5 - Réaliser un modelage de l'ongle artificiel en créant des zones de renfort afin de garantir une solidité de l'ongle artificiel.

C2.6 - Réaliser un façonnage de l'ongle artificiel avec la ponceuse ou la lime afin d'affiner le modelage et donner la forme de l'ongle souhaité. C2.7 - Réaliser une décoration de l'ongle artificiel (french manucure, babyboomer ou couleur unie) à l'aide des produits adéquats afin d'obtenir une finition esthétique nette et durable et adaptée à la demande souhaitée par le client.

C2.8 - Conseiller le client sur les précautions à prendre pour éviter les risques d'infections et garantir une durabilité de la pose.

### C3. Réaliser l'entretien de la prestation grâce la technique du remplissage, de la réparation ou de la dépose afin de fidéliser un client.

C3.1 - Pratiquer un remplissage avec les outils adaptés afin de combler la repousse de l'ongle et de rééquilibrer la structure de l'ongle pour entretenir la pose initiale.

C3.2 - Réaliser un retrait de la pose d'ongles en utilisant les outils adaptés (embouts de ponceuse, lime, bloc polissoir) ou des produits de fonte, afin de retrouver l'ongle naturel.

## Adresse du lieu de formation

ANA FORMATION

Espace Antibes n°41 – 2208 route de Grasse  
06600 ANTIBES

04.93.00.56.74 / 06.73.61.30.97

[contact@anaformation.fr](mailto:contact@anaformation.fr) / [www.anaformation.fr](http://www.anaformation.fr)

**www.anaformation.fr**